

飛鳥III

夏・秋の**横浜**セレクション

2026.8-10 YOKOHAMA CRUISE SELECTION

My ASUKA CLUB

会員様限定 (新規入会の方も対象)

就航1周年記念

**5万・10万円割引
キャンペーン!**

掲載のMy ASUKA CLUB
会員割引旅行代金から
さらにお一人様
5万円または10万円引き



伝えたい感動がある。

ASUKA
CRUISE

爽やかな風とともに 過ぎゆく夏を感じる北の大地へ

網走からは世界遺産・知床、稚内からは雄大な利尻富士がそびえる利尻島・礼文島へ足を延ばすことも。北海道屈指の見どころを悠々とめぐります。洋上で過ごす豊かな時間に心が癒されます。

My ASUKA CLUB
会員様限定 **10万円割引**



宗谷岬では、晴天時遠くにサハリンの島影を望む(稚内) 観光



大自然を間近に感じる知床観光船(網走) 観光



知床五湖(網走) 観光

夏の北海道クルーズ 網走・稚内

2026年8月19日(水) ▶ 8月26日(水) 8日間

▼国内クルーズ

月日	発着スケジュール	入港	出港
8月19日 水	横浜 (乗船受付開始15:00頃)	17:00	
8月20日~21日 木~金	クルージング	—	—
8月22日 土	網走 観光 連絡バス	8:00	18:00
8月23日 日	稚内 観光 連絡バス	6:00	21:00
8月24日~25日 月~火	クルージング	—	—
8月26日 水	横浜	9:00	

■食事:朝7回、昼6回、夕7回
 観船 寄港地観光ツアー:別料金・定員制
 ※天候その他の事情により航路が変更となる場合がございます。

寄港地観光ツアー(一例)

網走

- 知床五湖 高架木道散策
- 知床観光船遊覧

稚内

- 日本最北端 宗谷岬を訪ねて
- サロベツ湿原を訪ねて

【連絡バス(予定)】 網走:道の駅 流水街道網走周辺、稚内:JR 稚内駅周辺

※掲載内容は変更になる場合がございます。詳細は「寄港地の楽しみ方」でご確認ください。



旅行代金(お一人様/単位:円)

ここからさらに
10万円割引

客室タイプ	旅行代金		My ASUKA CLUB 会員割引旅行代金*	
	2名1室利用時	1名1室利用時	2名1室利用時	1名1室利用時
ソロバルコニー	—	830,000	—	747,000
アスカバルコニーD	610,000	976,000	549,000	878,400
アスカバルコニーC	630,000	1,008,000	567,000	907,200
アスカバルコニーB	650,000	910,000	585,000	819,000
アスカバルコニーA	670,000	938,000	603,000	844,200
ジュニアスイート	950,000	1,520,000	855,000	1,368,000
ミッドシップスイート	1,190,000	1,904,000	1,071,000	1,713,600
アスカスイート	1,430,000	2,288,000	1,287,000	2,059,200
パノラマスイート	1,790,000	2,864,000	1,611,000	2,577,600
キャプテンズスイート	2,260,000	3,616,000	2,034,000	3,254,400
グランドベントハウス	2,980,000	5,960,000	2,682,000	5,364,000
ロイヤルベントハウス	3,270,000	6,540,000	2,943,000	5,886,000

*My ASUKA CLUB 会員様は My ASUKA CLUB 会員割引旅行代金からさらにお一人様 10万円割引します。ただし、当割引はお取消料には充当できません。

*会員割引旅行代金はお申し込み時に「My ASUKA CLUB」会員であることが条件です。お申し込みの際には「My ASUKA CLUB」会員番号をお知らせください。

※3名利用・4名利用の場合は裏表紙の案内をご確認ください。

※客室タイプによっては満室の場合がございます。空室状況はお問い合わせください。



高さ約100メートルもの断崖が連なり太平洋を一望する地球岬(室蘭) 観光



金森赤レンガ倉庫など街歩きもおすすめ(函館)



朝市では海の幸も(函館) イメージ

地球を感じる壮大な景色と港町の歴史をたどる 夏の北海道へ

夏の北海道2都市をめぐる6日間の旅。太平洋の大パノラマを見渡す室蘭の地球岬、レンガ造りの倉庫が並ぶレトロな函館街歩きをはじめ、多彩な魅力にあふれています。北海道ならではの食も楽しみのひとつです。

My ASUKA CLUB
会員様限定5万円割引

夏の北海道クルーズ 室蘭・函館

2026年8月26日(水) ▶ 8月31日(月) 6日間

月日	発着スケジュール	入港	出港
8月26日	水 横浜 (乗船受付開始15:00頃)	17:00	
8月27日	木 クルージング	—	—
8月28日	金 室蘭 観光	8:00	18:00
8月29日	土 函館 観光	8:00	22:00
8月30日	日 クルージング	—	—
8月31日	月 横浜	9:00	

■食事:朝5回、昼4回、夕5回
 観覧 寄港地観光ツアー:別料金・定員制
 ※天候その他の事情により航路が変更となる場合がございます。

寄港地観光ツアー(一例)

室蘭

- 国立アイヌ民族博物館ウポポイ
- 有珠山ロープウェイと洞爺湖遊覧

函館

- 函館 夜景観賞
- 大沼国定公園遊覧船

※掲載内容は変更になる場合がございます。詳細は「寄港地の楽しみ方」でご確認ください。



旅行代金(お一人様/単位:円)

ここからさらに
5万円割引

客室タイプ	旅行代金		My ASUKA CLUB 会員割引旅行代金*	
	2名1室利用時	1名1室利用時	2名1室利用時	1名1室利用時
ソロバルコニー	—	600,000	—	540,000
アスカバルコニーD	440,000	704,000	396,000	633,600
アスカバルコニーC	450,000	720,000	405,000	648,000
アスカバルコニーB	460,000	644,000	414,000	579,600
アスカバルコニーA	480,000	672,000	432,000	604,800
ジュニアスイート	680,000	1,088,000	612,000	979,200
ミッドシップスイート	850,000	1,360,000	765,000	1,224,000
アスカスイート	1,020,000	1,632,000	918,000	1,468,800
パノラマスイート	1,280,000	2,048,000	1,152,000	1,843,200
キャプテンズスイート	1,620,000	2,592,000	1,458,000	2,332,800
グランドベントハウス	2,130,000	4,260,000	1,917,000	3,834,000
ロイヤルベントハウス	2,340,000	4,680,000	2,106,000	4,212,000

*「My ASUKA CLUB」会員様はMy ASUKA CLUB 会員割引旅行代金からさらにお一人様5万円割引します。ただし、当割引はお取消料には充当できません。

*会員割引旅行代金はお申し込み時に「My ASUKA CLUB」会員であることが条件です。お申し込みの際には「My ASUKA CLUB」会員番号をお知らせください。

※3名利用・4名利用の場合は裏表紙の案内をご確認ください。

※客室タイプによっては満室の場合がございます。空室状況はお問い合わせください。

クルーズの前後も自由にアレンジできる 移動型クルーズ

乗船地と下船地が異なる移動型クルーズなら、クルーズの前後に旅の自由度が広がります。
名所めぐりや街並み散策をしたり、グルメを楽しんだり。
自分好みに旅をアレンジして、より思い出に残るひとときを。

My ASUKA CLUB
会員様限定10万円割引



竹原の街並み(広島) 観光



下船後は博多でグルメを楽しむこともおすすめ イメージ

横浜発 秋の広島・博多クルーズ

2026年9月1日(火) ▶ 9月4日(金) 4日間

▼ 国内クルーズ

月日	発着スケジュール	入港	出港
9月1日 火	横浜 (乗船受付開始15:00頃)	17:00	
9月2日 水	クルージング	—	—
9月3日 木	広島 観光 連絡バス	8:00	17:00
9月4日 金	博多	9:00	

■食事:朝3回、昼2回、夕3回

観光 寄港地観光ツアー:別料金・定員制

※天候その他の事情により航路が変更となる場合がございます。

博多での下船後は
専用バスをご用意!(無料)
下船後、JR博多駅付近まで
下船バスを運行します。

寄港地観光ツアー(一例)

広島

- 日本三景 宮島有料連絡高速船
- 平和への祈り ヒロシマを訪ねて

連絡バス(予定) 広島:広島港駅周辺

※掲載内容は変更になる場合がございます。
詳細は「寄港地の楽しみ方」でご確認ください。



旅行代金(お一人様/単位:円)

ここからさらに
10万円割引

客室タイプ	旅行代金		My ASUKA CLUB 会員割引旅行代金*	
	2名1室利用時	1名1室利用時	2名1室利用時	1名1室利用時
ソロバルコニー	—	440,000	—	396,000
アスカバルコニー-D	325,000	520,000	292,500	468,000
アスカバルコニー-C	330,000	528,000	297,000	475,200
アスカバルコニー-B	340,000	476,000	306,000	428,400
アスカバルコニー-A	350,000	490,000	315,000	441,000
ジュニアスイート	500,000	800,000	450,000	720,000
ミッドシップスイート	630,000	1,008,000	567,000	907,200
アスカスイート	760,000	1,216,000	684,000	1,094,400
パノラマスイート	950,000	1,520,000	855,000	1,368,000
キャプテンズスイート	1,200,000	1,920,000	1,080,000	1,728,000
グランドベントハウス	1,580,000	3,160,000	1,422,000	2,844,000
ロイヤルベントハウス	1,730,000	3,460,000	1,557,000	3,114,000

*My ASUKA CLUB 会員様は My ASUKA CLUB 会員割引旅行代金からさらにお一人様
10万円割引します。ただし、当割引はお取消料には充当できません。

*会員割引旅行代金は お申し込み時に「My ASUKA CLUB」会員であることが条件です。
お申し込みの際には「My ASUKA CLUB」会員番号をお知らせください。

※3名利用・4名利用の場合は裏表紙の案内をご確認ください。

※客室タイプによっては満室の場合がございます。空室状況はお問い合わせください。



桜島を借景にした庭が見事な島津家別邸の仙巖園 観光



長崎くんちの最大の見どころ「龍踊」 観光

写真提供:長崎市

©JAXA



種子島宇宙センター 観光

爽秋の風とゆく、絢爛豪華な伝統の祭りと南九州めぐり

秋の行楽シーズンにおすすめの九州3港めぐり。

約400年続く伝統の「長崎くんち」開催中の長崎へ。種子島では大自然と宇宙へのロマンにふれ、鹿児島では名湯めぐりや歴史散策も。九州の魅力満載の7日間。

My ASUKA CLUB
会員様限定5万円割引

秋の種子島・長崎・鹿児島クルーズ

2026年10月4日(日) ▶ 10月10日(土) 7日間

月日	発着スケジュール	入港	出港
10月 4日 日	横浜 (乗船受付開始15:00頃)	17:00	
10月 5日 月	クルージング	—	—
10月 6日 火	種子島 観光	7:00	18:00
10月 7日 水	長崎 観光	8:00	21:00
10月 8日 木	鹿児島 観光 連絡バス	8:00	17:00
10月 9日 金	クルージング	—	—
10月10日 土	横浜	9:00	

■食事:朝6回、昼5回、夕6回 ■観光 寄港地観光ツアー:別料金・定員制
※天候その他の事情により航路が変更となる場合がございます。

- 寄港地観光ツアー(一例)
- 種子島
 - 宇宙科学技術館とロケットの丘展望所
 - 屋久島1日観光
 - 長崎
 - 長崎くんち観覧
 - 軍艦島を訪ねて
 - 鹿児島
 - 桜島半日観光
 - 知覧観光
- 連絡バス(予定) 鹿児島:天文館周辺



※掲載内容は変更になる場合がございます。詳細は「寄港地の楽しみ方」でご確認ください。

旅行代金(お一人様/単位:円)

ここからさらに5万円割引

客室タイプ	旅行代金		My ASUKA CLUB 会員割引旅行代金*	
	2名1室利用時	1名1室利用時	2名1室利用時	1名1室利用時
ソロバルコニー	—	800,000	—	720,000
アスカバルコニーD	590,000	944,000	531,000	849,600
アスカバルコニーC	600,000	960,000	540,000	864,000
アスカバルコニーB	620,000	868,000	558,000	781,200
アスカバルコニーA	640,000	896,000	576,000	806,400
ジュニアスイート	910,000	1,456,000	819,000	1,310,400
ミッドシップスイート	1,140,000	1,824,000	1,026,000	1,641,600
アスカスイート	1,370,000	2,192,000	1,233,000	1,972,800
パノラマスイート	1,710,000	2,736,000	1,539,000	2,462,400
キャプテンズスイート	2,170,000	3,472,000	1,953,000	3,124,800
グランドベントハウス	2,850,000	5,700,000	2,565,000	5,130,000
ロイヤルベントハウス	3,140,000	6,280,000	2,826,000	5,652,000

*「My ASUKA CLUB」会員様はMy ASUKA CLUB 会員割引旅行代金からさらにお一人様5万円割引します。ただし、当割引はお取消料には充当できません。

*会員割引旅行代金はお申し込み時に「My ASUKA CLUB」会員であることが条件です。お申し込みの際には「My ASUKA CLUB」会員番号をお知らせください。

※3名利用・4名利用の場合は裏表紙の案内をご確認ください。

※客室タイプによっては満室の場合がございます。空室状況はお問い合わせください。

国内クルーズ

神話が息づく地と受け継がれる名湯をめぐる 瀬戸内海ゆったり旅

南国日向と瀬戸内海をめぐる7日間の旅。

日本神話の世界が色濃く残る高千穂や聖徳太子も訪れたという名湯・道後温泉へも。

穏やかな海と島々が織りなす瀬戸内海クルージングで、心からのリラックスを。

My ASUKA CLUB
会員様限定 **10万円割引**



約3000年の歴史を誇る道後温泉(松山) 観光 連絡バス(予定)



瀬戸内海(イメージ)



国の名勝・天然記念物、高千穂峡(細島) 観光

秋の瀬戸内 日向・松山クルーズ

2026年10月13日(火) ▶ 10月19日(月) 7日間

国内クルーズ

月日	発着スケジュール	入港	出港
10月13日	火 横浜 (乗船受付開始15:00頃)	17:00	
10月14日	水 クルージング	—	—
10月15日	木 細島(日向) 観光 連絡バス	8:00	17:00
10月16日	金 松山 観光 連絡バス	8:10	(停泊)
10月17日	土 瀬戸内海クルージング	—	6:50
10月18日	日 クルージング	—	—
10月19日	月 横浜	9:00	

■食事:朝6回、昼5回、夕6回 ■観光 寄港地観光ツアー:別料金・定員制
※天候その他の事情により航路が変更となる場合がございます。
※瀬戸内海の航路は当日の海象状況等により決まります。

寄港地観光ツアー(一例)

細島(日向)

- 日向市内観光
- 神話の里 高千穂峡散策

松山

- 松山城と石手寺
- 道後ガイドが案内する 道後温泉物語

連絡バス(予定) 細島(日向):まちの駅とみたか物産館、松山:道後温泉周辺

※掲載内容は変更になる場合がございます。詳細は「寄港地の楽しみ方」でご確認ください。



旅行代金(お一人様/単位:円)

ここからさらに
10万円割引

客室タイプ	旅行代金		My ASUKA CLUB 会員割引旅行代金*	
	2名1室利用時	1名1室利用時	2名1室利用時	1名1室利用時
ソノバルコニー	—	800,000	—	720,000
アスカバルコニーD	590,000	944,000	531,000	849,600
アスカバルコニーC	600,000	960,000	540,000	864,000
アスカバルコニーB	620,000	868,000	558,000	781,200
アスカバルコニーA	640,000	896,000	576,000	806,400
ジュニアスイート	910,000	1,456,000	819,000	1,310,400
ミッドシップスイート	1,140,000	1,824,000	1,026,000	1,641,600
アスカスイート	1,370,000	2,192,000	1,233,000	1,972,800
パノラマスイート	1,710,000	2,736,000	1,539,000	2,462,400
キャプテンズスイート	2,170,000	3,472,000	1,953,000	3,124,800
グランドベントハウス	2,850,000	5,700,000	2,565,000	5,130,000
ロイヤルベントハウス	3,140,000	6,280,000	2,826,000	5,652,000

*My ASUKA CLUB 会員様は My ASUKA CLUB 会員割引旅行代金からさらにお一人様 10万円割引します。ただし、当割引はお取消料には充当できません。

*会員割引旅行代金はお申し込み時に「My ASUKA CLUB」会員であることが条件です。お申し込みの際には「My ASUKA CLUB」会員番号をお知らせください。

※3名利用・4名利用の場合は裏表紙の案内をご確認ください。

※客室タイプによっては満室の場合がございます。空室状況はお問い合わせください。



四季折々の花が彩る国営ひたち海浜公園 イメージ(常陸那珂) 連絡バス(予定)



袋田の滝(常陸那珂) 観光



異国の風薫る歴史と洋館の街・神戸

クルーズの前後を思いのままに 秋の移動型クルーズ

旬の味覚に、アートに、観光にと、魅力あふれるこの季節。
色づくコキアや名瀑・袋田の滝など自然豊かな茨城観光に加えて、
移動型クルーズなら、クルーズの前後もご自分のペースで、自由に旅を楽しめます。

My ASUKA CLUB
会員様限定 **10万円割引**

横浜発 秋のひたちなか・神戸クルーズ

2026年10月20日(火) ▶ 10月23日(金) 4日間

月日	発着スケジュール	入港	出港
10月20日	火 横浜 (乗船受付開始15:00頃)		17:00
10月21日	水 常陸那珂 観光 連絡バス	8:00	17:00
10月22日	木 クルージング	—	—
10月23日	金 神戸	9:00	

■食事:朝3回、昼2回、夕3回 観光 寄港地観光ツアー:別料金・定員制
※天候その他の事情により航路が変更となる場合がございます。
※紅葉は気象状況等によりご覧いただけない場合がございます。

寄港地観光ツアー(一例)

常陸那珂

- 日本三名瀑 袋田の滝と竜神大吊橋
- 日本三名園 水戸偕楽園

連絡バス(予定) 常陸那珂:国営ひたち海浜公園

※掲載内容は変更になる場合がございます。
詳細は「寄港地の楽しみ方」でご確認ください。



旅行代金(お一人様/単位:円)

ここからさらに
10万円割引

客室タイプ	旅行代金		My ASUKA CLUB 会員割引旅行代金*	
	2名1室利用時	1名1室利用時	2名1室利用時	1名1室利用時
ソロバルコニー	—	440,000	—	396,000
アスカバルコニーD	320,000	512,000	288,000	460,800
アスカバルコニーC	330,000	528,000	297,000	475,200
アスカバルコニーB	340,000	476,000	306,000	428,400
アスカバルコニーA	350,000	490,000	315,000	441,000
ジュニアスイート	500,000	800,000	450,000	720,000
ミッドシップスイート	630,000	1,008,000	567,000	907,200
アスカスイート	760,000	1,216,000	684,000	1,094,400
パノラマスイート	950,000	1,520,000	855,000	1,368,000
キャプテンズスイート	1,200,000	1,920,000	1,080,000	1,728,000
グランドベントハウス	1,580,000	3,160,000	1,422,000	2,844,000
ロイヤルベントハウス	1,730,000	3,460,000	1,557,000	3,114,000

*「My ASUKA CLUB」会員様は My ASUKA CLUB 会員割引旅行代金からさらにお一人様 **10万円割引**します。ただし、当割引はお取消料には充当できません。

*会員割引旅行代金はお申し込み時に「My ASUKA CLUB」会員であることが条件です。
お申し込みの際には「My ASUKA CLUB」会員番号をお知らせください。

※3名利用・4名利用の場合は裏表紙の案内をご確認ください。

※客室タイプによっては満室の場合がございます。空室状況はお問い合わせください。

舞台は「飛鳥Ⅲ」の船内。最幸の時間を自由に楽しむ ラグジュアリーな空間で 移動が「悦びの時間」になる

デッキに出れば、広がる水平線。周囲を海に囲まれる眺望は、船上でしか味わえない絶景。この非日常の世界をお一人おひとりがそれぞれ自由に過ごしていただくことが、「飛鳥Ⅲ」の提案する新たな旅のスタイル。珠玉の日本のアートに触れながら船内で過ごす非日常で上質な時間は、きっと最幸の思い出に。



“お客様好みに広がる旅”をコンセプトにした船内には、旅の目的や時間の過ごし方に合わせて選べる3つの客室クラスをはじめ多彩なダイニング、エンターテインメントやウェルネスなど心身を解きほぐすプログラムをご用意しています。そして日本の芸術文化の粋を集めたアート作品の数々。レストランや「アスカプラザ」などのパブリックスペースはもとより、客室にも日本を代表するアート作品を設えており、心に残る光景として深く刻まれます。デジタル環境を導入し、ワーケーションをはじめとした多彩なスタイルでの乗船も可能に。1日を海の上で気ままに過ごし、翌朝目が覚めればそこは目的地。そんなクルーズならではの自由でラグジュアリーな時間を心ゆくまでご体感ください。

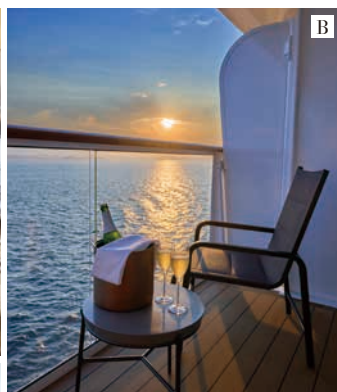

A:「ギャラリーカフェ」(6デッキ)には、千住博氏による「ウォーターフォール・オン・カラース」のフレスコ画が。ソファ席からのんびり眺めるのも贅沢な時間の使い方。B:部屋のバルコニーからの夕景。デッキで大勢の人と眺めるのも良いけれど、一人で、夫婦で、または友人と眺めるのも格別。C:何日でも滞在したくなる客室は、二人旅でもそれぞれプライベートな時間をお過ごしいただけます。



D: 3層吹き抜けのメインアトリウム「アスカプラザ」(5デッキ)。蒔絵の人間国宝・室瀬和美氏による漆芸作品が鎮座し、ピアノの生演奏の調べも。E: 平松礼二氏の作品が連なる階段アート。フロアを移動するたびに日本の四季を感じられる。F: ナイトタイムを演出するメインバー「マリナーズクラブ」(6デッキ)。格調高い空間で世界各国の銘酒などをどうぞ。G: 「カジノ アンティ」(6デッキ)ではドレスアップしてルーレットなどに興じてみては。



G

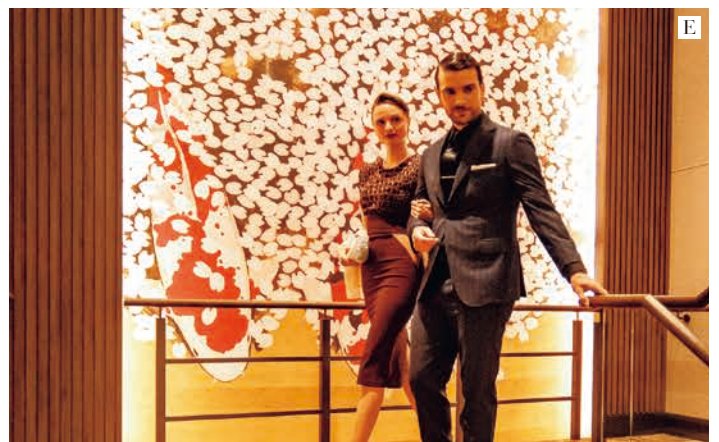

E



F

※バーの飲料、カジノは有料です。「飛鳥Ⅲ」は日本船籍につき、カジノのチップやコインを現金や記念品に交換することはできません。

個性豊かな6つのレストランで至福の時間を 船内で堪能する 妥協なきこだわりの美食

クルーズライフでの醍醐味のひとつが、優雅な食体験。「飛鳥Ⅲ」では、飛鳥クルーズ伝統の味を受け継ぎ、さらなる進化を遂げた美食の世界がよりいっそう広がります。



フォーシーズン・ダイニングルーム *Four Seasons Dining Room*

ロケーション：5デッキ後方
営業：朝食、昼食、夕食
予約：不要
席料：不要

日本で育まれてきた洋食メニューと日本船ならではの和の味わいを季節ごとにご用意しています。夕食時には洋食と和食のコース料理を日替わりでご提供するほか、アラカルトも豊富に取り揃えていますのでお好みに合わせてお好きなメニューをお選びいただけます。



エムスガーデン *EMS Garden*

ロケーション：11デッキ後方
営業：朝から深夜まで時間帯
に合わせた料理を提供
予約：不要
席料：不要

開放感があるスタイリッシュな空間で1日を通じて多彩なメニューが楽しめるビュッフェレストラン。お客様のクルーズライフに寄り添う、豊かな食の時間を提供します。営業時間中いつでもドリンクコーナーのアルコールがインクルーシブなのも嬉しいポイントです。

ノブレス Noblesse

厳選した食材を「飛鳥キュイジーヌ」に仕上げる唯一無二のフランス料理。ワインに合わせたお料理をペアリングでオーダーすることも。

ロケーション：6デッキ右舷後方
営業：夕食
予約：必要
席料：不要



アルマーレ Al mare

魚介や肉をメインとした厳選食材から、お好みのメニューが選べるプレゼンテーションスタイルの至高のレストラン。

ロケーション：6デッキ左舷後方
営業：夕食
予約：必要
席料：お一人様11,000円(税込)
※ベントハウスクラスおよびキャプテンズスイートとパノラマスイートのお客様はインクルーシブ。

海彦 UMIHIKO

四季折々の味わいを、こだわりの出汁で仕立てた割烹料理。伝統の粋を感じる空間で、心ゆくまでお楽しみください。

ロケーション：6デッキ右舷後方
営業：夕食
予約：必要
席料：お一人様11,000円(税込)
※ベントハウスクラスおよびキャプテンズスイートとパノラマスイートのお客様はインクルーシブ。



グリルレストラン パペンブルグ Grill Restaurant Papenburg

厳選した肉や魚介、新鮮な野菜をシンプルに焼き上げるグリル料理レストラン。多彩なスパイスで味わいも広がります。

ロケーション：11デッキ後方
営業：夕食
予約：必要
席料：不要

インルームダイニング

ベントハウスクラス、スイートクラスのお客様は、朝食、昼食、夕食を客室にお届けするインルームダイニングサービスをご利用いただけます。(インクルーシブ・乗船後予約制)

共通のご案内

※お料理写真は全てイメージです。季節や仕入れ状況に応じて食材を活かしたメニューをご提供します。
※席料にはお食事代が含まれます。
※予約制レストランは乗船前にご予約いただけます。乗船前予約回数は乗船泊数や客室クラスにより異なります。詳しくはP.17のご案内をご参照ください。
※「アルマーレ」「海彦」は13歳未満の方はご利用いただけません。
※アルコールおよび一部のノンアルコール飲料は有料です。
※「エムスガーデン」では営業時間内、ドリンクコーナーのアルコールはインクルーシブです。
※食物アレルギーでお食事の対応が必要な場合は、ご乗船後に船内の「お食事に関するご相談デスク」にてご相談を承ります。ご乗船前に「船内でお食事対応について」の書面をお渡ししますので、お申し込みの際に旅行会社にお申し出ください。

レストラン情報は
こちらから



ロイヤルペントハウス

Royal Penthouse

個性とステイタスを兼ね備えた最上級客室。
ペントハウスコンシェルジュサービスや特別な
インクルーシブサービスが付き、各種予約も最優先で。

DATA

客室クラス：ペントハウス
ロケーション：9デッキ
客室数：2室
面積：114.8㎡ ※バルコニーを含む
利用可能人数：1～4名
※スタッキングベッド2台使用により4名利用可能。

【特別なサービス】

- ・ペントハウスコンシェルジュサービス
- ・お客様サポートデスクによる乗船前お伺いサービス

【主なインクルーシブ（席の確保も含まれます）】

- ・寄港地観光ツアー*1
- ・貸切タクシープラン代行予約*2（費用はお客様負担となります）
- ・レストランの席料/ルームサービス/インルームダイニング
- ・クリーニングサービス ・アクティビティ ・宅配便サービス*3
- ・アスカラウンジ利用（横浜港大さん橋国際客船ターミナル出港時）

*1：航空機移動や宿泊を伴うツアーを除きます。
*2：お客様サポートデスクが承ります（国内のみ）。
*3：海外乗下船クルーズを除きます。

ペントハウスコンシェルジュサービス（一例）

- ・ウェルカムサービス ・靴磨き ・荷解き&荷造り
- ・船内見学ツアー ・記念日のお祝い

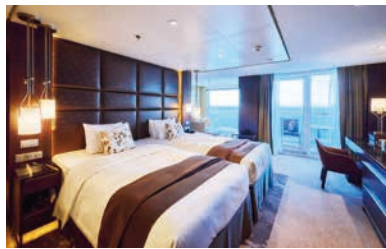

【設備】リビングルーム/ダイニングエリア（シンク付き）/プライベートバルコニー/セパレートベッドルーム/ツインベッド（スタッキングベッド2台）/サンルーム/書斎/マルチスペース/バスルーム（海側/バスタブ、洗い場付き）/シャワーブース/ダブルボウル洗面台/シャワー付きトイレ/ゲスト用トイレ/ウォークスルークローゼット/テレビ（リビングルーム、ベッドルーム）/ワインセラー/冷蔵庫/電気ケトル/加湿器/金庫/双眼鏡/ドライヤー/バスアメニティ/スキンケア/バスローブ/パジャマ/乾燥機能付き洗濯機/風呂敷/タブレット端末

グランドペントハウス

Grand Penthouse

広々とした客室から一望できる大海原の絶景と
心地よさを追求した贅沢な設えが魅力。
自由でリラックスした時間が過ごせます。

DATA

客室クラス：ペントハウス
ロケーション：9デッキ
客室数：4室
面積：93.0㎡ ※バルコニーを含む
利用可能人数：1～3名
※スタッキングベッド1台使用により3名利用可能。

【特別なサービス】

- ・ペントハウスコンシェルジュサービス（お客様のご要望により提供）
- ・お客様サポートデスクによる乗船前お伺いサービス

【主なインクルーシブ（席の確保も含まれます）】

- ・寄港地観光ツアー*1
- ・貸切タクシープラン代行予約*2（費用はお客様負担となります）
- ・レストランの席料/ルームサービス/インルームダイニング
- ・クリーニングサービス ・アクティビティ ・宅配便サービス*3
- ・アスカラウンジ利用（横浜港大さん橋国際客船ターミナル出港時）

*1：航空機移動や宿泊を伴うツアーを除きます。
*2：お客様サポートデスクが承ります（国内のみ）。
*3：海外乗下船クルーズを除きます。

ペントハウスコンシェルジュサービス（一例）

- ・ウェルカムサービス ・靴磨き ・荷解き&荷造り
- ・船内見学ツアー ・記念日のお祝い



【設備】リビングルーム/ダイニングエリア（シンク付き）/プライベートバルコニー/セパレートベッドルーム/ツインベッド（スタッキングベッド1台）/書斎/バスルーム（海側/バスタブ、洗い場付き）/シャワーブース/ダブルボウル洗面台/シャワー付きトイレ/ゲスト用トイレ/ウォークスルークローゼット/テレビ（リビングルーム、ベッドルーム）/ワインセラー/冷蔵庫/電気ケトル/加湿器/金庫/双眼鏡/ドライヤー/バスアメニティ/スキンケア/バスローブ/パジャマ/乾燥機能付き洗濯機/風呂敷/タブレット端末

キャプテンズスイート

Captain's Suite

船首の両サイドに位置する、4室限定のコーナースイート。ベッドルームとバスルームの窓は船首方向に配され、航海士の視点で海を眺めるような特別な体験が味わえます。

DATA

客室クラス：スイート
ロケーション：8、9デッキ
客室数：4室
面積：87.1㎡ ※バルコニーを含む
利用可能人数：1～3名
※スタッキングベッド1台使用により3名利用可能。

【インクルーシブ】

・レストランの席料／インルームダイニング
・アスカラウンジ利用(横浜港大さん橋国際客船ターミナル出港時)

【先行予約】 ・寄港地観光ツアー ・レストラン

※寄港地観光ツアーは有料です。
※寄港地観光ツアーと一部レストランは定員制です。
※先行予約(先着順)には「My ASUKA CLUB」の入会が必要です。
詳細はP.17をご覧ください。

【設備】リビングエリア／ダイニングスペース(シンク付き)／プライベートバルコニー／セパレートベッドルーム／ツインベッド(スタッキングベッド1台)／バスルーム(海側)／バスタブ、洗い場付き)／ダブルボウル洗面台／シャワー付きトイレ／ウォークインクローゼット／テレビ(リビングエリア、ベッドルーム)／冷蔵庫／電気ケトル／加湿器／金庫／ドライヤー／バスアメニティ／スキンケア／バスロープ／風呂敷／タブレット端末

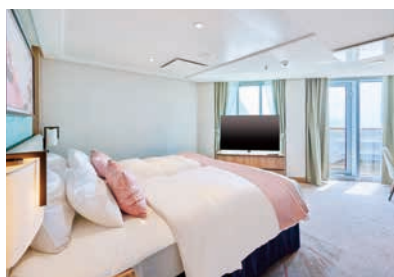

※船首向きのバルコニーは航行中アクセスが制限される場合がございます。また夜間航行中は船首向きの窓はカーテンを開けていただく必要がございます。

パノラマスイート

Panorama Suite

船尾の両サイドに位置し、広々としたバルコニーが特長の8室限定のコーナースイート。出港時の景色はロマンティックなひとときを演出します。

DATA

客室クラス：スイート
ロケーション：7、8、9、10デッキ
客室数：8室
面積：67.3㎡ ※バルコニーを含む
利用可能人数：1～3名
※スタッキングベッド1台使用により3名利用可能。

【インクルーシブ】

・レストランの席料／インルームダイニング
・アスカラウンジ利用(横浜港大さん橋国際客船ターミナル出港時)

【先行予約】 ・寄港地観光ツアー ・レストラン

※寄港地観光ツアーは有料です。
※寄港地観光ツアーと一部レストランは定員制です。
※先行予約(先着順)には「My ASUKA CLUB」の入会が必要です。
詳細はP.17をご覧ください。

【設備】リビングエリア／ミニバー(シンク付き)／プライベートバルコニー／セパレートベッドルーム／ツインベッド(スタッキングベッド1台)／バスルーム(海側)／バスタブ、洗い場付き)／ダブルボウル洗面台／シャワー付きトイレ／ウォークインクローゼット／テレビ(リビングエリア、ベッドルーム)／冷蔵庫／電気ケトル／加湿器／金庫／ドライヤー／バスアメニティ／スキンケア／バスロープ／風呂敷／タブレット端末



※デッキによってバルコニーの形状や面積が異なります。

アスカスイート

ASUKA Suite

日本のお客様にとって使いやすい設計を追求した「飛鳥」を名に冠した8室限定のスイート。巧みに仕切られたリビングエリアとベッドルーム、洗い場を併設した日本スタイルのバスルームなど快適にくつろげます。

DATA

客室クラス：スイート
ロケーション：9、11デッキ
客室数：6室+ユニバーサル仕様客室2室
面積：48.5㎡(ユニバーサル仕様は45.9㎡) ※バルコニーを含む
利用可能人数：1～3名 ※ソファベッド1台使用により3名利用可能。

【インクルーシブ】 ・インルームダイニング

【先行予約】 ・寄港地観光ツアー ・レストラン

※寄港地観光ツアーと一部レストランは有料・定員制です。
※先行予約(先着順)には「My ASUKA CLUB」の入会が必要です。詳細はP.17をご覧ください。

【設備】リビングエリア/ミニバー(シンク付き)/バーカウンター/プライベートバルコニー/セパレートベッドルーム/ツインベッド(ソファベッド1台)/バスルーム(バスタブ、洗い場付き)/ダブルボウル洗面台/シャワー付きトイレ/ウォークインクローゼット/テレビ(リビングエリア、ベッドルーム)/冷蔵庫/電気ケトル/加湿器/金庫/ドライヤー/バスアメニティ/スキンケア/バスローブ/風呂敷/タブレット端末



ユニバーサル仕様

※ユニバーサル仕様の客室は間取りならびに一部設備が異なります。バスルームはバスタブのみとなり、洗い場はございません。詳しくはお問い合わせください。

ミッドシップスイート

Midship Suite

A47
meets

コンテンポラリーな内装デザインで、天体をテーマカラーとしたグラデーションで彩られたスイート。和の趣のある素材の質感が心地よく、いつまでも過ごしたくなるリラックス空間が広がります。

DATA

客室クラス：スイート
ロケーション：7、8、9、10、11デッキ
客室数：52室+ユニバーサル仕様客室2室
面積：44.3㎡(ユニバーサル仕様は44.9㎡) ※バルコニーを含む
利用可能人数：1～2名(一部3名)
※一部客室はソファベッド1台使用により3名利用可能。

【インクルーシブ】 ・インルームダイニング

【先行予約】 ・寄港地観光ツアー ・レストラン

※寄港地観光ツアーと一部レストランは有料・定員制です。
※先行予約(先着順)には「My ASUKA CLUB」の入会が必要です。詳細はP.17をご覧ください。

【設備】リビングエリア/ミニバー(シンク付き)/プライベートバルコニー/セパレートベッドルーム/ツインベッド(ソファベッド1台、一部客室のみ)/バスタブ/ダブルボウル洗面台/シャワー付きトイレ/ウォークインクローゼット/テレビ(リビングエリア、ベッドルーム)/冷蔵庫/電気ケトル/加湿器/金庫/ドライヤー/バスアメニティ/スキンケア/バスローブ/風呂敷/タブレット端末



ユニバーサル仕様

※ユニバーサル仕様の客室は間取りならびに一部設備が異なります。バスルームはバスタブのみとなり、洗い場はございません。詳しくはお問い合わせください。



A47
meets

ミッドシップスイートで「日本の魅力」を再発見 — 《特別企画》ASUKA III meets 47都道府県

「ミッドシップスイート」では47都道府県を各室に割り当て、名産を使用したウェルカムスイーツやドリンク、伝統工芸作品や特産品を各室にご用意します。各地の魅力を実感できるプロジェクトです。

※各都道府県の客室番号一覧はデッキプラン(P.19)をご参照ください。
※写真はイメージです。商品は予告なく変更となる場合がございます。



「ASUKA III meets 47都道府県」と各地の魅力を発信中 ▶ <https://a47.asukacruise.co.jp/>

ジュニアスイート

Junior Suite

船尾方向にバルコニーを備えた8室限定のスイート。
大海原に描かれる白い航跡を眺めながら、
贅沢なひとときが過ごせます。

DATA

客室クラス：スイート
ロケーション：7、8、9、10デッキ
客室数：8室
面積：33.0㎡ ※バルコニーを含む
利用可能人数：1～2名

※デッキによってバルコニーの
形状や面積が異なります。

【インクルーシブ】 ・インルームダイニング

【先行予約】 ・寄港地観光ツアー ・レストラン

※寄港地観光ツアーと一部レストランは有料・定員制です。
※先行予約（先着順）には「My ASUKA CLUB」の入会が必要です。詳細はP.17をご覧ください。



【設備】リビングエリア／ミニバー（シンク付き）／プライベートバルコニー／セパレートベッドルーム／ツインベッド／バスタブ／洗面台／シャワー付きトイレ／ウォークインクローゼット／テレビ／冷蔵庫／電気ケトル／加湿器／金庫／ドライヤー／バスアメニティ／スキンケア／バスローブ／風呂敷／タブレット端末



アスカバルコニー

ASUKA Balcony

世界も認めるくつろぎのバルコニー客室。
光あふれる現代的なレジデンシャル・スタイルが、
快適さと居心地の良さを演出します。

DATA

客室クラス：バルコニー
ロケーション：7、8、9、10、11デッキ
※ロケーションによってA、B、C、Dの4つに分かれます。

客室数：241室
面積：22.0㎡
※バルコニーを含む
利用可能人数：1～2名

※船首向きの客室は航行中バルコニーへのアクセスが制限される場合がございます。また夜間航行中はカーテンを開けていただく必要があります。※船尾向きの客室はデッキによってバルコニーの形状や面積が異なります。



【設備】ミニバー（シンク付き）／プライベートバルコニー／ツインベッド／バスタブ／洗面台／シャワー付きトイレ／ウォークインクローゼット／テレビ／冷蔵庫／電気ケトル／金庫／ドライヤー／バスアメニティ／スキンケア／風呂敷／タブレット端末



CSI awards 2024

ベストステートルーム賞を受賞

飛鳥クルーズのクオリティをさらに高めた「アスカバルコニー」は日本の生活スタイルに配慮した明るい居住空間です。シンク付きのミニバー、使い勝手の良いクローゼット、フルサイズのバスタブを備えたバスルームなど、卓越した設計と機能性が評価され、国際的なクルーズ客船のインテリアコンテスト「CSI awards 2024」でベストステートルーム賞を受賞しました。

ソロバルコニー

Solo Balcony

「アスカバルコニー」のクオリティを取り入れ、
お一人様向けの客室に。
広々としたベッドとくつろぎのソファを配置し、
十分なスペースを確保しています。
一人旅を優雅に楽しみたいお客様に最適な空間です。

DATA

客室クラス：バルコニー
ロケーション：7、8、9、10デッキ
客室数：22室
面積：19.4㎡ ※バルコニーを含む
利用可能人数：1名



【設備】ミニバー（シンク付き）／プライベートバルコニー／セミダブルベッド／バスタブ／洗面台／シャワー付きトイレ／ウォークインクローゼット／テレビ／冷蔵庫／電気ケトル／金庫／ドライヤー／バスアメニティ／スキンケア／風呂敷／タブレット端末



ドレスコード

日中はリラックスできる服装でお過ごしください。夕刻以降はエレガントカジュアルな服装で思いおもいのお洒落をお楽しみください。航海中の船内は、突然大きな揺れが発生する場合がございます。安全上、下駄や草履、サンダル(かかとが固定されないもの)のご着用は、終日ご遠慮ください。ただし、プールサイドおよびグランドスパ往来時のビーチサンダル、和服の際のお履き物は除きます。

※夕刻以降は、ショートパンツやノースリーブのTシャツ、ビーチサンダル、ダメージの激しい服や靴(汚れやほつれなど)、野球帽などのキャップはご遠慮ください。

陸上との通信・連絡について

● **Free Wi-Fi** 船内施設および全客室でFree Wi-Fiおよびインターネット接続サービスがご利用いただけます。スペースX社が開発した衛星通信サービス Starlink (スターリンク) を導入し、快適なインターネット環境をご提供いたします。

※船上では通信状況によって制限が発生する場合がございます。

- **電話** 客室に備え付けの電話から直接ダイヤル通話ができます(有料)。
- **携帯電話** 沿岸航行中、通話可能な海域もございます。通話はオープンデッキおよびご自身の客室にて行ってください。

船内で有料となるもの

船内での基本的なお食事や軽食、客室にあるお飲物はインクルーシブ(旅行代金に含まれます)です。寄港地観光ツアーやショッピング、「アスカ サロン&スパ」の利用料、「アルマーレ」・「海彦」での席料、ルームサービス、アルコールおよび一部ノンアルコール飲料、有料アクティビティ、カジノ、診療代などお客様が個人的にご利用になるものが有料となります。なお、チップは必要ございません。

※ベントハウスクラスのお客様は寄港地観光ツアー(航空機移動および船外での宿泊を伴うツアーおよび貸切タクシープランを除く)と「アルマーレ」・「海彦」での席料/ルームサービス、有料アクティビティはインクルーシブとなります。

※キャプテンススイートとパノラマスイートのお客様は「アルマーレ」・「海彦」での席料はインクルーシブとなります。

船内での支払いについて

船内での支払いはクレジットカードまたは現金でご精算ください。精算に利用されるクレジットカードは、乗船前および乗船後に登録いただくことが可能です。

写真や動画撮影、SNS等への公表について

乗船中の写真や動画撮影に際しては、他のお客様のプライバシーや尊厳へ十分なご配慮をお願いします。相手の同意なしに写真や動画を撮らない、不自然な長時間撮影を行わない等、他のお客様の気分を害されないような気遣いをお願いします。業務関係者・乗組員の撮影に際しては、一言お声がけください。また、撮影された写真や動画およびコメント等のインターネット・SNS・その他の表現手段での発表公表に際しては、他のお客様および業務関係者・乗組員のプライバシーや尊厳を侵害することのないよう、適切な文章表現や画像処理を行うなどのご配慮をお願いします。

安全への対処

天候によっては航路およびスケジュールが変更となる場合がございます。お客様の安全のために避難経路・救命胴衣の着用方法等をご説明している「避難安全ビデオ」をテレビで放映しますので、乗船後必ずご覧ください。また、お客様の避難訓練も実施いたします。

乗り物酔いや体の具合が悪くなった場合

天候によっては揺れを感じることもございます。乗り物酔いに備えてご自身の体質に合った酔い止めをご用意ください。船内で酔い止め薬を処方する場合は、船医による診察が必要です(有料)。体調が優れない場合はレセプションにご連絡ください。

※診療室では社会保険や国民健康保険の保険診療は受診できません。

※おかげのルームサービス(無料)もございますのでお気軽にお申し付けください。

18歳未満のお客様へ

船内各施設のご利用に際して、午後10時以降18歳未満の方は保護者と一緒にご利用ください。

次の施設・時間帯は保護者同伴であってもご利用いただけません。

- 「アルマーレ」(6デッキ) / 「海彦」(6デッキ) 13歳未満の方はご利用いただけません。
- 「マリナーズクラブ」(6デッキ) バー営業時間帯は13歳未満の方は入場をご遠慮ください。
- 「カジノ アンティ」(6デッキ) 18歳未満の方はゲームに参加できません。
- 「アスカ ウェルネスクラブ」(12デッキ) / 「ザ・リンクス」(12デッキ) 安全のため16歳未満の方は入場できません。
- 「喫煙ルーム」(12デッキ) 20歳未満の方は入場できません。

車いすをご利用のお客様へ

「飛鳥Ⅲ」の船内および港での乗下船は、陸上の施設や乗り物とは異なり、船特有の揺れやスペースの制約、段差や勾配などがございます。お客様の安全確保の観点から、いくつかの制限を設けておりますので、ご予約前に飛鳥クルーズホームページ掲載の「飛鳥Ⅲ 車いすをご利用のお客様へ」または「飛鳥Ⅲ 船内における電動車いすご利用について」のご案内書面を必ずご確認ください。

その他インフォメーション

- 「飛鳥Ⅲ」は「喫煙ルーム」(12デッキ)を除き全面禁煙です。客室内やバルコニー、外部デッキでも喫煙できません。
- 「グランドスパ」(12デッキ) 7歳以上の方は混浴できません。また、露天風呂は停泊中および航路上の都合や天候、運用上の理由により営業時間が限られます。
- 「カジノ アンティ」(6デッキ) 日本船籍につきチップおよびコインを現金や記念品に交換することはできません。
- 20歳(米国では21歳)未満のお客様にはアルコール類の販売・提供はしません。乗組員がお客様に年齢を確認させていただくことがあります。

■ 感染症に関する対応について

- 基礎疾患をお持ちのお客様、酸素ボンベをご利用のお客様はクルーズ旅行ご参加にあたり、かかりつけの医師や医療機関にご相談いただくことをおすすめいたします。
- 乗船中のマスク着用はお客様にてご判断をお願いいたします。乗組員はマスクを着用し業務を行う場合もございます。
- 感染症対策として石鹸での手洗いに協力をお願いいたします。
- 乗船後、諸症状があるお客様には、船医の判断により診療室の受診や検査を受けていただく場合がございます(いずれも自費診療)。
- 乗船中に新型コロナウイルス、インフルエンザ、ノロウイルス等の感染症の諸症状が発生した場合、船医の判断により該当のお客様は原則隔離とさせていただきます。症状が治まり、船医が回復したと認めるまでは客室にてお過ごしいただきます。この場合の旅行代金の払い戻しはございません。

注意事項

- 記載されたスケジュール、イベントおよび船内サービス等は、天候その他の事情により変更もしくは中止となる場合がございます。
- 着岸予定の港であっても、天候その他の事情により、テンダーボートまたは地元ボート(以下「上陸用ボート」といいます)での上陸に変更となる場合がございます。
- 上陸用ボートの運航は日中のみとなります。入港約1時間後からの運航を予定しています。
- 上陸用ボートで上陸予定の寄港地は、天候によっては上陸できない場合もございます。また安全確保のため、車いすに乗ったままの上陸用ボートへのご乗船はできません。乳幼児をお連れの場合、「だっこ紐」等をご使用になり、両手

が自由な状態でご乗船ください。

- 国内クルーズの乗船受付時間は出港時刻の約2時間~約1時間半前が目安となります。詳細は日程表でご確認ください。
- 各寄港地での入出港時刻と上陸可能時刻は異なります。
- 写真は全てイメージです。掲載の寄港地案内、写真は一部を除き自由行動中または寄港地観光ツアー等でお楽しみいただけるものです。
- 寄港地観光ツアーは運航会社 郵船クルーズ(株)が企画・実施します。
- 記載の寄港地観光ツアーは一例・予定です。諸事情により予告なく変更・中止となる場合がございます。

客室クラス・客室タイプ別サービス一覧

● 客室クラス・客室タイプ別サービス一覧

インクルーシブ…旅行代金に含まれます

客室クラス		ペントハウス	スイート		バルコニー
客室タイプ		ロイヤルペントハウス グランドペントハウス	キャプテンズスイート パノラマスイート	アスカスイート ミッドシップスイート ジュニアスイート	アスカバルコニー ソロバルコニー
寄港地観光ツアー		インクルーシブ* 予約受付 40 日前から	別料金 予約受付 35 日前から	別料金 予約受付 35 日前から	別料金 予約受付 28 日前から
予約制レストラン		予約受付 10 日前から	予約受付 10 日前から	予約受付 10 日前から	予約受付 5 日前から
乗船前 予約回数 (1室につき)	乗船泊数 3泊4日	回数指定なし	1回		1回
	乗船泊数 4泊5日以上	回数指定なし	2回		1回
席料	ノブレス	不要	不要	不要	不要
	アルマーレ	インクルーシブ	インクルーシブ	席料11,000円(税込)	席料11,000円(税込)
	海彦	インクルーシブ	インクルーシブ	席料 11,000円(税込)	席料 11,000円(税込)
	グリルレストラン パペンブルグ	不要	不要	不要	不要
インルームダイニング		インクルーシブ	インクルーシブ	インクルーシブ	対象外
ルームサービス		インクルーシブ	別料金	別料金	別料金
アスカラウンジ (横浜港大さん橋国際客船ターミナル出港時)		対象	対象	対象外	対象外

※記載の予約受付はクルーズ開始の前日から起算しています。※席料はお一人様当たりの金額です(税込)。席料は2026年5月現在の情報です。今後金額が変更となる場合がございます。※ペントハウスクラスのお客様はクルーズ開始の約45日前に郵船クルーズお客様サポートデスクよりお電話にてご希望をお伺いします。寄港地観光ツアーのご予約はクルーズ開始の40日前からお客様ご自身で予約いただくことも可能です。※「My ASUKA CLUB」プラチナ会員およびアルパトロス会員のお客様の予約受付はスイートクラスに準じます。予約制レストランの席料はお申し込みの客室タイプに準じます。※アスカラウンジは「My ASUKA CLUB」プラチナ会員のお客様もご利用いただけます(一部クルーズを除く)。

★ペントハウスクラスのお客様は寄港地観光ツアーがインクルーシブです(航空機移動および船外での宿泊を伴うツアーおよび貸切タクシープランを除く)。

寄港地観光ツアー・レストランの予約について — 乗船前予約は『My ASUKA PLANS』がおすすめ —

「飛鳥Ⅲ」ではご乗船前に、寄港地観光ツアーとレストランをWEB予約サイト『My ASUKA PLANS (マイ アスカ プラン)』からご予約いただけます(先着順)。寄港地観光ツアーとレストラン予約は、客室クラスによって予約受付開始日が異なりますのでご注意ください。

※『My ASUKA PLANS』は、「My ASUKA CLUB」会員様のみご利用いただけます。クルーズお申し込み時に「My ASUKA CLUB」会員番号をお知らせください。

※『My ASUKA PLANS』は、クルーズ開始の45日前より「My ASUKA CLUB」サイトの「予約・乗船履歴」からアクセスいただけます。

※「My ASUKA CLUB」に入会されていない場合、寄港地観光ツアーの予約は郵送にて、レストランの予約はお電話にて承ります。

※寄港地観光ツアーのご予約を郵送でご希望の場合、予約受付は20日前からとなります。申込資料のご請求は45日前から承ります。レストランの電話予約は、予約開始日の14:00からクルーズ開始の前々日17:00まで承ります。予約開始日が休業日(土・日・祝日)の場合は、電話予約は翌営業日からの受付開始となります。ただし、先着順での受付のためご希望にそえない場合がございます。

※空席がある場合は乗船後追加でご予約いただけます。

詳しくは「飛鳥Ⅲ 乗船インフォメーション」をご参照ください ▶ <https://www.asukacruise.co.jp/boarding/asuka3/>



My ASUKA CLUB — 飛鳥クルーズを極める会員クラブ —

会員割引旅行代金にてお申し込みいただけるほか、「飛鳥Ⅲ」の寄港地観光ツアーやレストランの乗船前WEB予約が可能となる便利なサービスがご利用いただけます。2歳以上の方ならどなたでもご入会いただけます。

入会金
年会費
無料

■ 入会登録はWEBから



ご入会には会員サイト「My ASUKA CLUB」へのご登録が必要です。
左記二次元コードまたは検索サイトよりアクセスし、ご入会ください。

◀スマートフォンなら二次元コードが便利

<https://myac.asukacruise.co.jp/>

マイアスカクラブ

検索



※ My ASUKA CLUB 会員割引旅行代金を利用しない場合も、クルーズ開始日14日前までにお申し込み旅行会社へ会員番号をお知らせください。会員情報と予約が紐づき、『ASUKA CRUISE POINTS』獲得や各種申請、乗船履歴表示など「My ASUKA CLUB 特典」をご利用いただけます。クルーズ開始日14日前までに会員番号のお申し出がない場合は、会員情報と紐づかず、「My ASUKA CLUB 特典」をご利用いただけません。

My ASUKA CLUBご登録サポート
無料

電話で登録の操作方法をアドバイスします

045-522-0245

10:30～17:00
土・日・祝休み

My ASUKA CLUBご登録サポート
有料(年会費3,000円)

電話で登録の操作を代行します

045-522-0408

10:30～17:00
土・日・祝休み

※「My ASUKA CLUB 登録サポート(有料)」はスマートフォンやパソコンで行う「My ASUKA CLUB」の操作をお客様に代わり専任スタッフが行います。新規登録の他デジタル優待割引券の利用申請など、お電話にて代行します。スマートフォンをお持ちでない方、メールアドレスがない方もご登録が可能です。なお、『My ASUKA PLANS』でのレストラン・寄港地観光ツアーの乗船前予約の代行は承れません。※正式にご依頼いただくまで料金はかかりません。

Deck plans

デッキプラン

- ロイヤルベントハウス
- グランドベントハウス
- キャプテンズスイート
- パノラマスイート
- アスカスイート
- ミッドシップスイート
- ジュニアスイート
- アスカバルコニー A
- アスカバルコニー B
- アスカバルコニー C
- アスカバルコニー D
- ソロバルコニー

※アスカバルコニーAとDの区分けを一部改定しています。

- ◆ ユニバーサル仕様の客室
- I コネクティングドア
- ▲ 船首向きのバルコニーは航行中アクセスが制限される場合があります。また、夜間航行中は船首向きの窓はカーテンを閉めていただく必要があります。
- * ミッドシップスイートで以下の客室はソファベッドを使用することで3名利用が可能です。
 - 8028、8029、8030、8031、8070、8071、8078、8079、8080、9054、9055、9057

- WC トイレ(女性)
- WC トイレ(男性)
- ♿ 車いすでのご利用が可能なトイレ
- L セルフサービスランドリー
- EV エレベーター
- ☪ シャワー
- ☹ 喫煙ルーム

SHIP DATA

| 2026年5月現在 |

- 船籍港/横浜
- 全長/230m
- 全幅/29.8m
- 総トン数/52,265GT
- 喫水/7m
- 航海速度/最高20ノット
- 乗客数/680名
- 乗組員数/約490名
- 客室数/351室
(全室海側バルコニー付き)

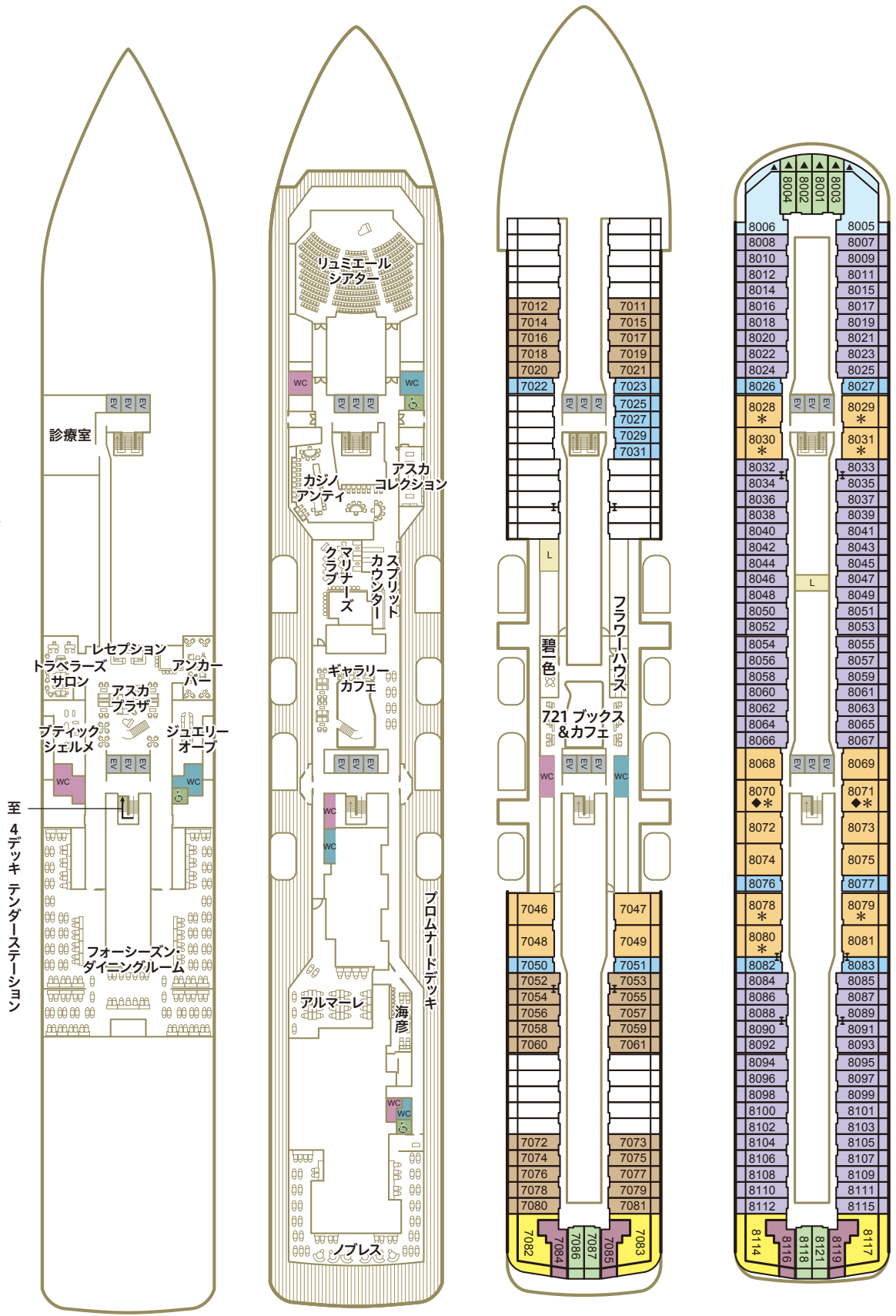

DECK 5

メインデッキ

DECK 6

プロムナードデッキ

DECK 7

プラザデッキ

DECK 8

ホライズンデッキ

※客室番号のご希望については裏表紙のご案内をご確認ください。

※サービス内容および船内施設・客室の情報は2026年5月現在のものとなり、今後変更となる場合がございます。

「ASUKA III meets 47都道府県」客室番号一覧

北海道	9048	青森県	8081	岩手県	1101	宮城県	8074	秋田県	9047	山形県	1043	福島県	1047	茨城県	7048	栃木県	1045	群馬県	1053
埼玉県	9028	千葉県	7046	東京都	9026	神奈川県	9027	新潟県	1001	富山県	1049	石川県	9045	福井県	9055	山梨県	1054	長野県	1055
岐阜県	1052	静岡県	1046	愛知県	8072	三重県	9044	滋賀県	9051	京都府	9029	大阪府	8030	兵庫県	1103	奈良県	1048	和歌山県	9050
鳥取県	9056	島根県	9046	岡山県	9049	広島県	9057	山口県	8075	徳島県	1044	香川県	8068	愛媛県	1004	高知県	1042	福岡県	8031
佐賀県	8069	長崎県	7049	熊本県	1002	大分県	9054	宮崎県	1003	鹿児島県	8073	沖縄県	7047						

※ミッドシップスイートの客室番号8028、8029、8070、8071、8078、8079、8080の7室は「ASUKA III meets 47都道府県」ではございません。 「ASUKA III meets 47都道府県」特設サイト▼
 ※客室番号は変更となる場合がございます。

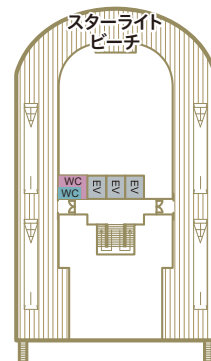
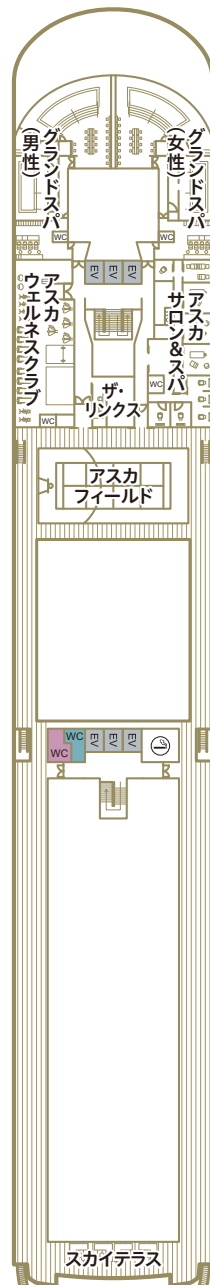
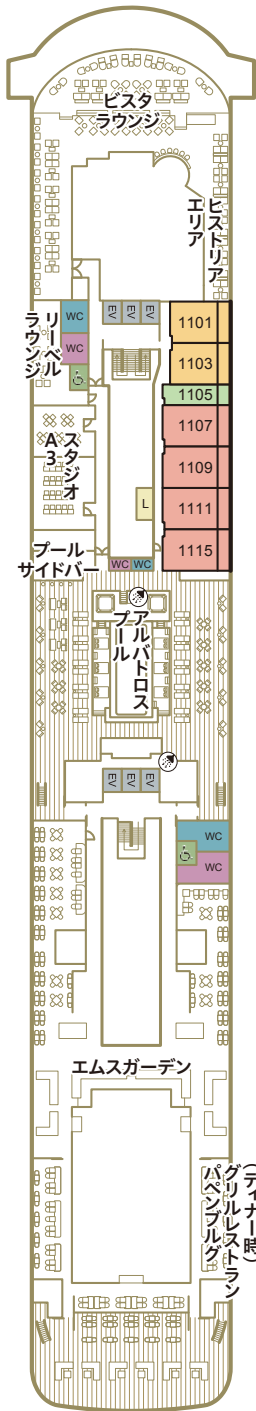
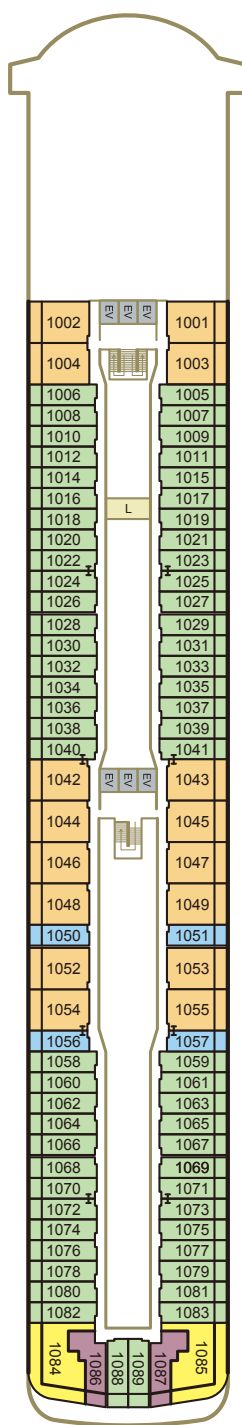
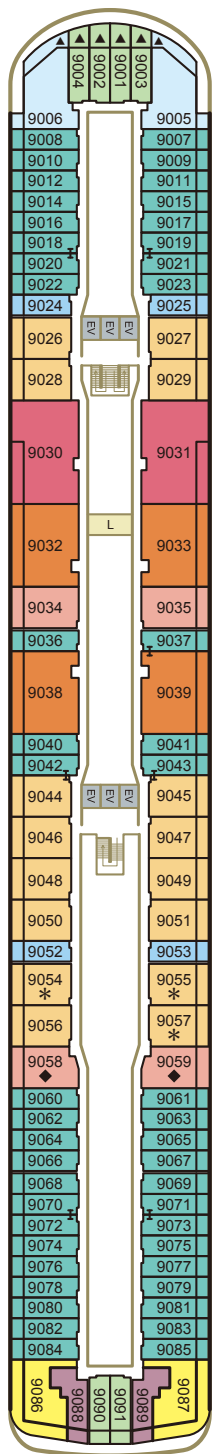

DECK 9

シーブリーズデッキ

DECK 10

アスカデッキ

DECK 11

リドデッキ

DECK 12

スカイデッキ

DECK 13

スターライトデッキ

❖ 飛鳥Ⅲお申し込み時のご案内 ※サービス内容および船内施設・客室の情報は2026年5月1日現在の状況のもので、今後変更・中止となる場合がございます。(運航会社：郵船クルーズ株式会社)

- 旅行代金・客室希望について
 - パンフレット記載の旅行代金はお一人様の代金です(大人・子ども同額)。
 - 会員割引旅行代金はお申し込み時に「My ASUKA CLUB」会員であることが条件です。お申し込みの際には「My ASUKA CLUB」会員番号をお知らせください。
- 2歳未満の幼児の旅行代金は無料ですが、大人1名様に対し幼児1名様に限ります。お申し込み時に同伴する旨をお申し出ください。なお、ベットの用意はございません。食事のご用意はございますが、粉ミルク、離乳食、アレルギー対応食はございませんので事前にご準備ください。
- お一人様ごとご利用いただける客室には限りがございます。相部屋は承っていません。
- 客室の3人および4人利用について
 - ロイヤルベントハウスはスタッキングベッドを使用して4人利用が可能です。
 - グランドベントハウス、キャプテンズスイート、パノラマスイートはスタッキングベッドを使用して3人利用が可能です。
 - アスカスイート、一部のミッドシップスイートは備え付けのソファベッドを使用することで3人利用が可能です。
 - 3人、4人目のお客様の旅行代金は、客室タイプにかかわらず当該クルーズのアスカバルコニーDの2名1室利用時のお一人様分の旅行代金となります。
- 客室番号のご希望について
 - ベントハウスクラス、スイートクラス：すべてのクルーズにてフルクルーズ(全区間)をご予約の場合、ご希望をお預かりします。
 - バルコニークラス：4泊以上のクルーズにて、フルクルーズ(全区間)をご希望の場合、ご希望をお預かりします。
 - ご希望がある場合は、お申し込みの旅行会社および販売店へお申し出ください。ただし客室番号は乗船券発券時に最終確定します。ご希望にそえない場合もございます。
 - 客室番号のご希望が重なった場合は、「My ASUKA CLUB」の「ASUKA

- CRUISE POINTS(アスカクルーズポイント)』もしくは累計宿泊数の多い方の希望を優先します。
- コネクティングルームについて
 - コネクティングルームのご希望は、お申し込みの旅行会社および販売店へお申し出ください。ただしご希望にそえない場合もございます。
 - コネクティングルームをご利用の場合、異なる客室タイプの組み合わせでもサービス内容は宿泊する客室タイプに準じます。
- 国内クルーズの旅行代金は消費税等諸税・各港の施設使用料を含みます。
- 取消料発生期間内に客室のご利用人数が減少した場合、取消されたお客様には規定の取消料を、客室をお一人様ごとご利用になられるお客様には規定の差額代金を追って申し受けます。
- 取消料発生期間内にお客様の申し出より旅行の契約内容(客室タイプ/コース/割引種別/対象者等を含みます)を変更される場合は、旅行契約を一旦解除した上で新たに旅行契約を締結していただきます。このとき、新契約の代金が旧契約の代金より低額であれば、その差額に対し規定の取消料率を乗じた取消料を申し受けます。
- 乗船条件について
 - 6ヵ月未満の乳児はご乗船いただけません。
 - 15歳未満の方は、保護者の同行(同室)が条件となります。乳幼児(6歳までの未就学児)のお子様は、お申し込み時に運航会社指定の承諾書の提出が必要となります。
 - 15歳以上18歳未満の方は単独でもご乗船いただけますが、お申し込み時は保護者の同意書の提出が必要です。
 - 医療器具をお持ち込みされる場合はお申し込み時にお申し出ください。診断書および承諾書を提出いただく場合があります。
 - 妊娠中の方はお申し込み時またはお目にお申し出ください。運航会社指定の診断書および承諾書を提出していただきます。
 - 車いすなどの器具をご利用になっている方や心身に障がいのある方、身

- 体障がい者補助犬(盲導犬、聴導犬、介助犬)をお連れの方はお申し込み時にお申し出ください。また、車いすをご利用の方については、船内および港での乗下船におけるお客様の安全確保の観点から、いくつかの制限を設けております。つきましては、お申し込み前に飛鳥クルーズホームページ掲載の「飛鳥Ⅲ 車いすご利用のお客様へ」のご案内書面を必ずご確認ください。
- 自動車いすをご利用の場合、前項のほか利用上の制限事項についての承諾書の提出が必要となります。なお、電動カーはご利用いただけません。
- 食物アレルギーなお食事の対応が必要な場合は、ご乗船後に船内の「お食事に関するご相談デスク」にてご相談を承ります。ご乗船前に「船内のお食事対応について」の書面をお渡ししますので、お申し込みの際に旅行会社にお申し出ください。
- ご乗船に際し必要なデータの正確を期するため、過去の乗船時のデータと異なる申告について取扱旅行会社へ照会させていただく場合があります。
- スケジュール・その他ご案内
 - 記載されたスケジュール、イベントおよび船内サービス等は、天候その他の事情により変更もしくは中止となる場合がございます。
 - 天候による運航中止やスケジュール変更をはじめとした運航会社の旅客運送約款内「運航の中止・変更等」の規定による措置に伴う交通費や宿泊費、宅配便等の費用はお客様負担となります。
 - 写真は全てイメージです。掲載の寄港地案内、写真は一部を除き自由行動中または寄港地観光ツアー等でお楽しみいただけるものです。
 - テレビ・雑誌等の取材関係者が予告なく乗船する場合がございます。
 - 出発間際の運航中止やスケジュール変更について、申込書に記載の携帯電話へショートメッセージでご連絡する場合がございます。お申し込みの際は可能な限り携帯電話番号のご記入をお願いいたします。

❖ 旅行条件 旅行条件につきましては下記による他、当社の旅行業約款によります。お申し込みの際には、必ず旅行条件書(全文)をお受け取りいただき、事前に内容をご確認の上お申し込みください。

- 募集型企画旅行契約

この旅行は、下記記載の旅行会社(以下「当社」という)が企画・実施する旅行であり、この旅行に参加されるお客様は当社と募集型企画旅行契約を締結することになります。

又、契約の内容・条件は、募集広告(パンフレット等)の各コースごとに記載されている条件のほか、下記条件、出発前にお渡しする最終日程表と称する確定書面及び当社の募集型企画旅行約款によります。
- 旅行代金に含まれるもの
 - 旅行日程表に明示されたクルーズ代金(クルーズ期間中の船内における全食事を含む。ただし一部レストランは別料金)
 - 旅行日程表に明示された利用交通機関の運賃・料金、バス料金
 - 団体行動中のチップ
 - (注)上記諸費用は、お客様のご都合により、一部利用されなくても払い戻しはいたしません。
- 旅行代金に含まれないもの

(前項の他は旅行代金の中に含まれていません。その一部を例示します)

 - アルコール等飲料の代金、クリーニング、電報・電話料、その他追加飲食等個人性質の諸費用およびそれに伴う税・サービス料
 - 傷害、疾病に関する治療費、渡航手続費用(旅行用印紙代、査証料、予防接種料金、傷害・疾病保険料及び渡航手続取扱料金)
 - ご自宅と発着港間の交通費・宿泊費
 - 希望者のみ参加される寄港地観光ツアーの旅行代金
- 旅行のお申し込みと旅行代金のお支払い
 - 当社指定の申込書に所定の事項を記入し、申込金として旅行代金の20%を添えてお申し込みいただけます。申込金は旅行代金をお支払いいただくときにその一部として繰り入れます。
 - 当社は、電話・郵便・FAX・インターネットその他の通信手段による募集型企画旅行契約の予約申し込みを受けつけることがあります。この場合、電話などによる予約申し込みの翌日から起算して当社が定める期間内に申込書と申込金を提出またはクレジットカード番号等を通知していただきます。この期間内に申込書と申込金を提出されない場合、またはクレジットカード番号等の通知をされない場合、当社は申し込みはなかったものとして取り扱います。
 - 募集型企画旅行契約は、当社が契約の締結を承諾し、申込金を受理したときに成立するものとします。
 - 残金は、旅行開始日の前日から起算してさかのぼって21日にあたる日より前までにお支払いいただきます。
 - 詳しい旅行条件を説明した説明書面を用意していますので、事前に確認の上お申し込みください。
- お申し込み条件
 - 18歳未満の方は保護者の同意が必要です。15歳未満の方は保護者の同行(同室)を条件とします。
 - 健康を書いている方、車いすなどの器具をご利用になっている方や心身に障がいのある方、認知症の方、食物アレルギー・動物アレルギーのある方、妊娠中の方、妊娠の可能性のある方、身体障がい者補助犬(盲導犬、聴導犬、介助犬)をお連れの方、その他特別の配慮を必要とする方は、お申し込みの際に、参加にあたり特別な配慮が必要となる旨をお申し出ください。旅行契約成立後にこれらの状態になった場合も直ちに申し出てください。改めて当社からご案内申し上げますので、旅行中に必要となる措置の内容を具体的に申し出てください。
 - 前項のお申し出を受けた場合、当社は、可能かつ合理的な範囲内でこれに応じます。この際、お客様の状況及び必要とされる措置についてご伺いし、または書面でそれらをお申し出いただくことがあります。

- 当社は、旅行の安全かつ円滑な実施のために介助者または同伴者の同行、医師の診断書の提出、コースの一部について内容を変更すること等を条件とする場合があります。
- また、お客様からお申し出いただいた措置を手配することができない場合、旅行契約のお申し込みをお断りし、または旅行契約の解除をさせていただきますことがあります。
- なお、お客様からの申し出に基づき、当社がお客様のために講じた特別な措置に要する費用は原則としてお客様の負担とします。
- 確定書面(最終日程表)
 - 確定された最終日程表は旅行開始日の前日(旅行開始日の前日から起算してさかのぼって7日目にあたる日)以降に申し込みされた場合は旅行開始日)までには交付します。
- 旅行契約の変更
 - 当社は、天災地変、戦乱、暴動、運送・宿泊機関等の旅行サービス提供の中止、官公署の命令、当初の運行計画によらない運送サービスの提供等の当社が責任を負えない事由が生じた場合、契約内容を変更することがあります。
- 旅程保証
 - 当社は別途お渡しする契約書面に重要な変更が生じた場合は、規定の変更補償金をお支払いします。但し、次の場合は変更補償金は支払いません。天災地変、戦乱、暴動、官公署の命令、運送・宿泊機関等の旅行サービス提供の中止、当初の運行計画によらない運送サービスの提供、旅行参加者の生命又は身体安全確保のための必要な措置。なお、変更補償金は旅行者1名に対し、1募集型企画旅行につき旅行代金の15%を限度とします。また、変更補償金が千円未満であるときは、変更補償金は支払いません。
- 旅行代金の額の変更
 - 利用する運輸機関の運賃・料金の大幅な改訂により、旅行代金の額を変更することがあります。増額の場合は、旅行開始日の前日から起算してさかのぼって、15日目にあたる日より前にお知らせします。
- 取消料(お客様による旅行契約の解除)
 - お客様はいつでも下記の取消料を支払って旅行契約を解除することができます。
 - 当社の責任とならないローン・渡航手続等の事由によるお取消の場合も、下記の取消料をいただきます。
 - ただし次の場合は取消料はいただきません。旅行内容の重要な変更、旅行代金の増額、旅行開始後お客様の責以外で旅行サービスを享受できなくなったとき等。
- 国内クルーズ

取 消 日	取 消 料
旅行開始日の前日から起算してさかのぼって	21日前まで 無 料
	20日前から8日前まで 旅行代金の20%
	7日前から2日前まで 旅行代金の30%
旅行開始日の前日	旅行代金の40%
旅行開始日の当日(旅行開始後を除く)	旅行代金の50%
旅行開始後又は無連絡不参加	旅行代金の100%
- 当社による旅行契約の解除
 - 次の場合、当社は契約を解除することがあります。代金不払い、申し込み条件の不適合、病気、団体行動の支障、天災地変、戦乱などの理由により旅行の円滑な実施が不可能なとき等。
- お客様のご変更
 - 上記取消料が発生する日以降旅行開始前迄にお申し出いただき、当社

- が承諾した場合、お一人様につき11,000円の手数料をお支払いいただくことにより、別の方へ交替することができ、1室ご利用のお客様全員が交替する場合は、キャンセル扱いとなります。なお、旅行開始後の乗船者の途中交替はできません。
- 当社の責任
 - 当社は当社又は手配代行者がお客様に損害を与えたときは損害を賠償いたします。○荷物に関する賠償限度額はお一人様15万円(故意又は重大過失がある場合を除く)。
 - お客様のご責任
 - 当社はお客様の故意または過失、法令もしくは、公序良俗に反する行為により当社が損害を被ったときは、お客様から損害の賠償を申し受けます。
 - お客様は、当社から提供される情報を活用し、お客様の権利・義務その他募集型企画旅行契約の内容について理解するように努めなければなりません。
 - お客様は、旅行開始後に、契約書面に記載された旅行サービスについて、記載内容と異なるものと認識したときは、旅行地において速やかに当社、当社の手配代行者又は旅行サービス提供者にその旨を申し出なければなりません。
 - 特別補償
 - 当社は責任の有無にかかわらず、お客様が、当旅行参加中に、急激かつ偶然な外来の事故により生命・身体、又は手荷物に被った一定の損害について補償金および見舞金を支払います。
 - 国内クルーズ

死 亡 補 償 金	1,500万円
入 院 見 舞 金	2万円~20万円
通 院 見 舞 金	1万円~5万円
	通院3日以上
携帯品損害補償金	お客様1名様を限度につき3千円~15万円 ※1 ※2

 - ※1 補償対象品1個あたり10万円を限度とします。
 - ※2 損害額がお客様1名様について1回の事故につき3千円を超えない場合は、当社は損害補償金を支払いません。
 - 最少催行人員：各コース 200名様
 - 旅行条件・旅行代金の基準日：2026年5月1日
 - 個人情報のご取扱い
 - 当社及び受託旅行業者(以下「販売店」といいます)は、旅行申し込みの際に提出された申込書等に記載された個人情報について、お客様との間の連絡のために利用させていただくほか、渡航手続業務の遂行、お客様がお申し込みいただいた旅行において旅行サービスの手配及びそれらのサービスの受領のための手続きに必要な範囲内、当社の旅行契約上の責任、事故時の費用などを担保する保険の手続き上必要な範囲内、並びに旅行先の土産品店等のお客様の買い物(便宜)のために必要な範囲内で利用し、また、それらの運送・宿泊機関等、手配代行者、保険会社、土産品店等に対し電子の方法等で送付することに提供いたします。このほか、当社および販売店の個人情報の取り扱いに関する方針については、店舗、旅行条件書、ホームページ等でご確認ください。お申し込みいただく際には、これらの個人データの提供についてお客様に同意いただくものとします。
 - 添乗員
 - 添乗員は同行いたしません。船内では係員がお世話いたします。

※ダイジェスト版につき旅行条件等の詳細につきましては、旅行条件書をご覧ください。

旅行企画・実施

お問い合わせ・お申し込みは

郵船クルーズ株式会社

〒220-8147 横浜市西区みなとみらい2-2-1 横浜ランドマークタワー47階
 観光庁長官登録旅行業 第892号 総合旅行業務取扱管理者：板垣明朗

0570(666)154 ●営業時間/月~金 10:30~17:00 (土・日・祝休み)
 一部のIP電話、国際電話の方はご利用いただけません。

ご予約・お問い合わせは、ホームページにて承ります

https://www.asukacruise.co.jp

飛鳥クルーズ 🔍 検索



JATA 一般社団法人 日本旅行業協会 正会員 旅行業公正取引協議会 会員

総合旅行業務取扱管理者とは、お客様の旅行を取扱う営業所での取引先の責任者です。このご旅行の契約に
 関し、担当者からの説明に不明な点がございますら、ご遠慮なくお引き合の総合旅行業務取扱管理者にご質問ください。